

ATENCIÓN.... LEVE MODIFICACIÓN

SALUDOS SEGUIDORES/AS

INFORMACIÓN SOBRE LA 4ª RUTA DE LA COMARCA

NOVALTORIL - CDO. PIEDRALBA – ATALAYÓN - CDO. CUCHILLARES - CDO. PRADERÓN - CDO. RIOFRIO - EMBALSE RIOFRIO - BUENASBODAS.

Por motivos de SEGURIDAD y una vez hecho el reconocieminto in situ del itinerario se ha decidido modificar levemente el itinerario de la 4ª RUTA.

LA OPCIÓN B: NO SE SUBE AL ATALAYON.

**VI EDICIÓN
RUTAS DE LA COMARCA**

Ruta 4
Navaltoril - Cdo. Piedralba - Atalayón -
Cdo. de Cuchillares - Cdo. Praderón - Cdo. Riofrío -
Embalse de Riofrío - Buenasbodas

Opción A 26km Dificultad alta	enero 14	Opción B 24km Dificultad media-alta
--	---------------------------	--

Precio: Socios 14€ / No socios 16€
Fecha límite de inscripción: **miércoles 10 de enero 2024**
Inscripciones a delegados o whatsapp:
697 222 311 (José Luis Jiménez)
648 117 733 (Javier Gaspar)

Salida autobuses:
Lagartera 7:00h
Oropesa 7:10h
Puente 7:30h
Talavera de la Reina (Hotel Eborá) 7:30h
Aldeanueva de Barbarroja 7:45h

Colabora:

Organiza: **JUEGOS DE LA COMARCA SOLISS**

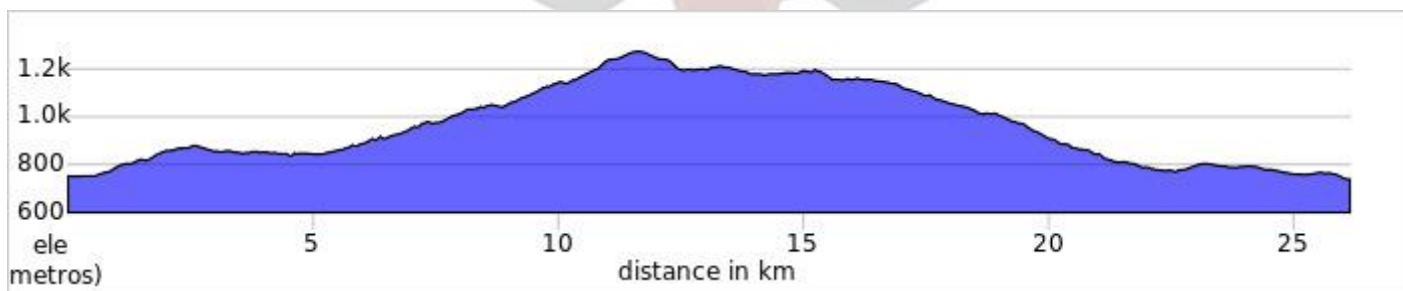
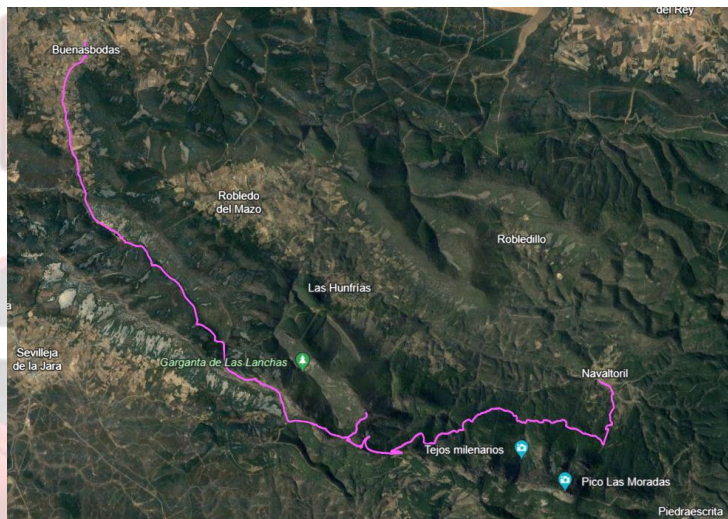

TRACKS

<https://goo.gl/maps/tdVbYpxtgVkBCwzY6>

<https://ridewithgps.com/routes/45321844>

ANIMAROS!!!!!!!!!!!!!!!!!!!!!!

SEGUIREMOS INFORMANDO

